ВЕСЁЛЫЕ КАРТИНКИ

• ДЕТСКИЙ ЮМОРИСТИЧЕСКИЙ ЖУРНАЛ ЦК ВЛКСМ • № 5 • МАЙ • 1960 •

ПРО ПТИЧКУ-ПЕВУНЬЮ И ЕЁ ДРУЗЕЙ

Рисунки В. СУТЕЕВА

Всю зиму жила у нас птичка-певунья. А когда пригрело солнышко, решили мы отпустить её на волю.

Улетела птичка — умолкла весёлая, звонкая песенка. Скучно нам стало!

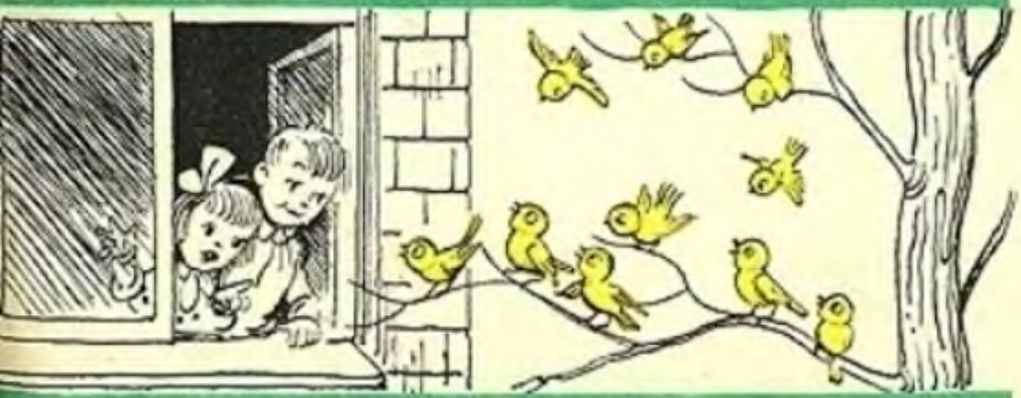

Вот и вернулась к нам птичка! Да не одна! Помогите нам, ребята, сосчитать, сколько прилетело птичек.

Линия отреза

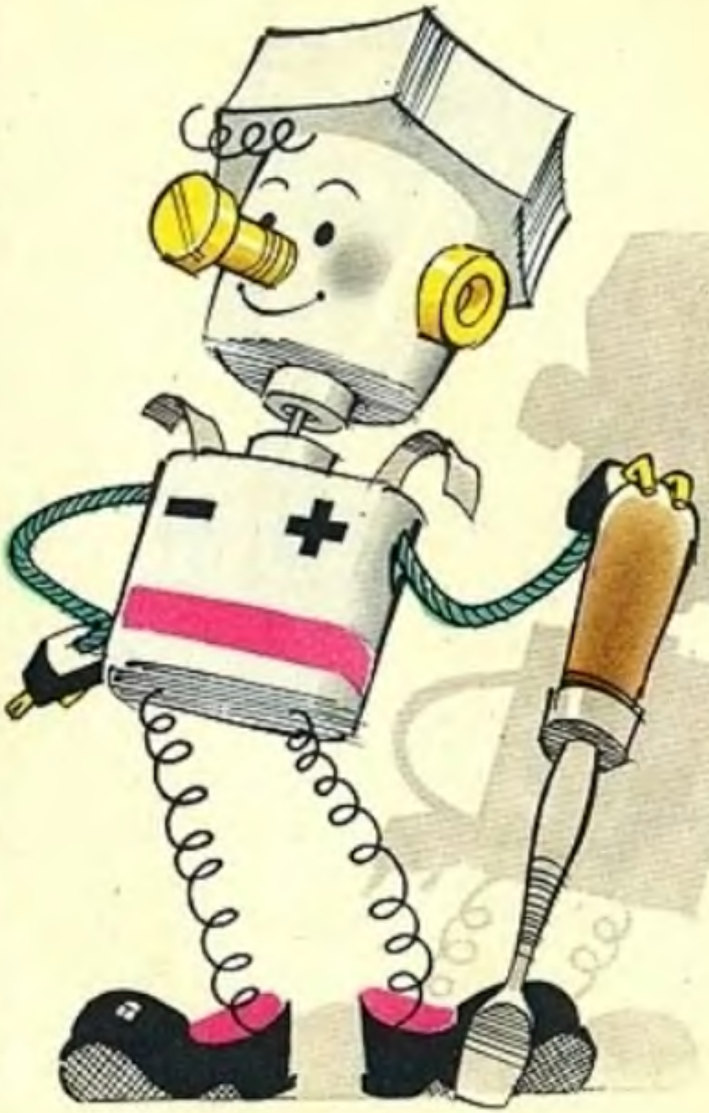

САМОДЕЛКИН

ПРО ДЕВОЧКУ МАШУ И КУКЛУ НАТАШУ

Рисунки В. ЧИЖИКОВА

«Уважаемый
Самоделкин!

Слетай на Луну и привези три красивые картинки».

Это письмо прислал нам Саша Тодоренко из города Эмбы.

АНДРЮША АРНАУТОВСКИЙ, 6 лет, г. Прага

СТАРТ РАКЕТЫ

САША НЕВЗОРОВ, 7 лет, г. Усть-Каменогорск

В ПОЛЕТЕ

ВАЛЕРИЙ ГОВЖЕЕВ, 6 лет, г. Краснодон

ЛУНА ВСТРЕЧАЕТ НАС ПЕСНЕЙ

«Дорогой Саша! Я ещё не летал на Луну. Я только собираюсь на ней побывать. Но мои друзья из разных городов уже нарисовали картинки про мой будущий полёт. Эти картинки я и решил напечатать, чтобы все ребята посмотрели их».

Самоделкин

СВЕТА КОСТЕНКО, 7 лет, г. Чебоксары

В ОБРАТНЫЙ ПУТЬ

Рисунки С. КУЗЬМИНА

1. — Ой-ой-ой! Какой тяжёлый чемодан!

2. — Жалко, что на дворе весна. Была бы зима, сам чемодан катился бы по льду.

3. — А теперь немножко отдохну.

4. — Да ведь это же Петрушкин чемодан. Вон и коллачок его торчит.

5. — Отнесу его в театр!

6. — Ой, держите!

7. — Спасибо, что помогли мне чемодан донести. Приходите в театр на представление.

СОЛНЫШКО ГРЕЕТ—„НОС“... ЗЕЛЕНЕЕТ

Рисунки Р. ДАВЫДОВА

январь

февраль

март

апрель

май

Дорогие ребята!

Большое вам спасибо за открытки, которые вы нам прислали. В сентябре месяце мы напечатаем самые весёлые и красивые из ваших рисунков.

Весёлые человечки

Рисунок на обложке И. Семёнова

Редактор И. М. СЕМЁНОВ. Редколлегия: С. А. Баруздин, Е. А. Ведерников, Ю. А. Ганф, Р. И. Жуковская, Н. И. Иванова, А. М. Какевский, А. М. Лавтев, С. В. Михалков, В. Г. Сутеев. Художник-редактор В. К. Стацинский. Технический редактор Л. Н. Курлякова

●

Изд-во ЦК ВЛКСМ «Молодая гвардия». Пятый год издания. № 5 (45). Цена 1 р. 50 к. Адрес редакции и типографии: Москва, А-55, Сущёвская, 21. Телефон редакции: Д 1-15-00, доб. 1-90 и 93. Подп. к печати 30/III 1960 г. Бумага 60×92 1/8. Печ. л. 2(2). Уч.-изд. л. 2,7. Тираж 500 000 экз. Заказ 361.

ДЯДЯ СТЕПА УВАЖАЕТ
ЭТИХ МАЛЕНЬКИХ РЕБЯТ:

— ДЕТСКИЙ САД, А ВЕДЬ САЖАЕТ
НАСТОЯЩИЙ, ВЗРОСЛЫЙ САД!

В ГОСТИ К ЦАПЛЕ
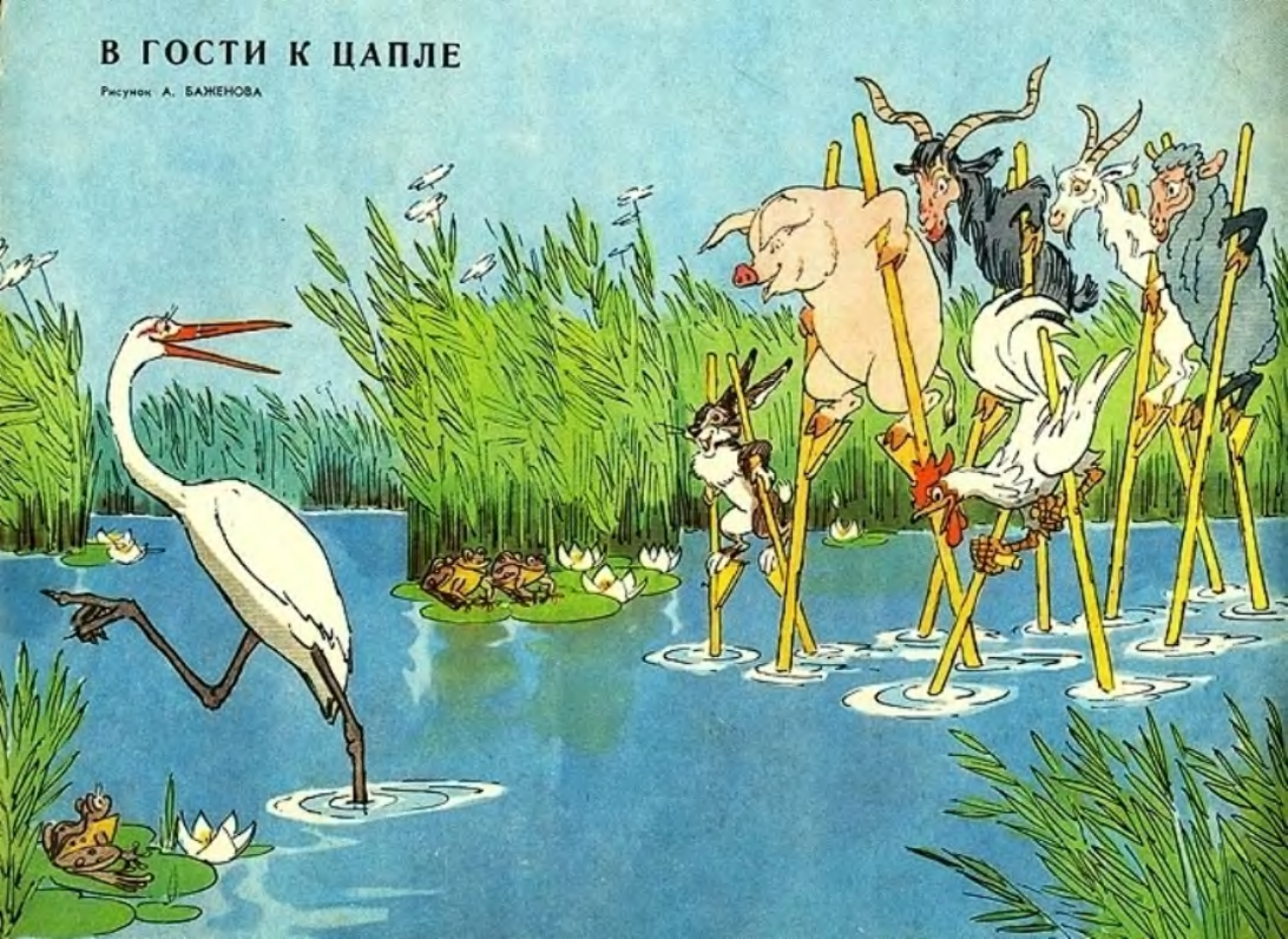
Рисунок А. БАЖЕНОВА